Informationen für teilnehmende Vereine

Anfahrt immer über Wiedholz !!!

Autobahnausfahrt Achenmühle → Wiedholz → **Grainbach**

Autobahnausfahrt Brannenburg --> Nussdorf --> Rossholzen → Törwang → Wiedholz → **Grainbach**

Teilnehmer im Ortseingangsbereich Grainbach rauslassen → weiter durchs Dorf Richtung Törwang

Die Feuerwehr wird den kompletten Bereich einweisen und euch Informationen zukommen lassen

Festzelt | **Kirchplatz**

P arken Autos

Parken Busse

Bus Anfahrt → → →

Aussteigeplatz

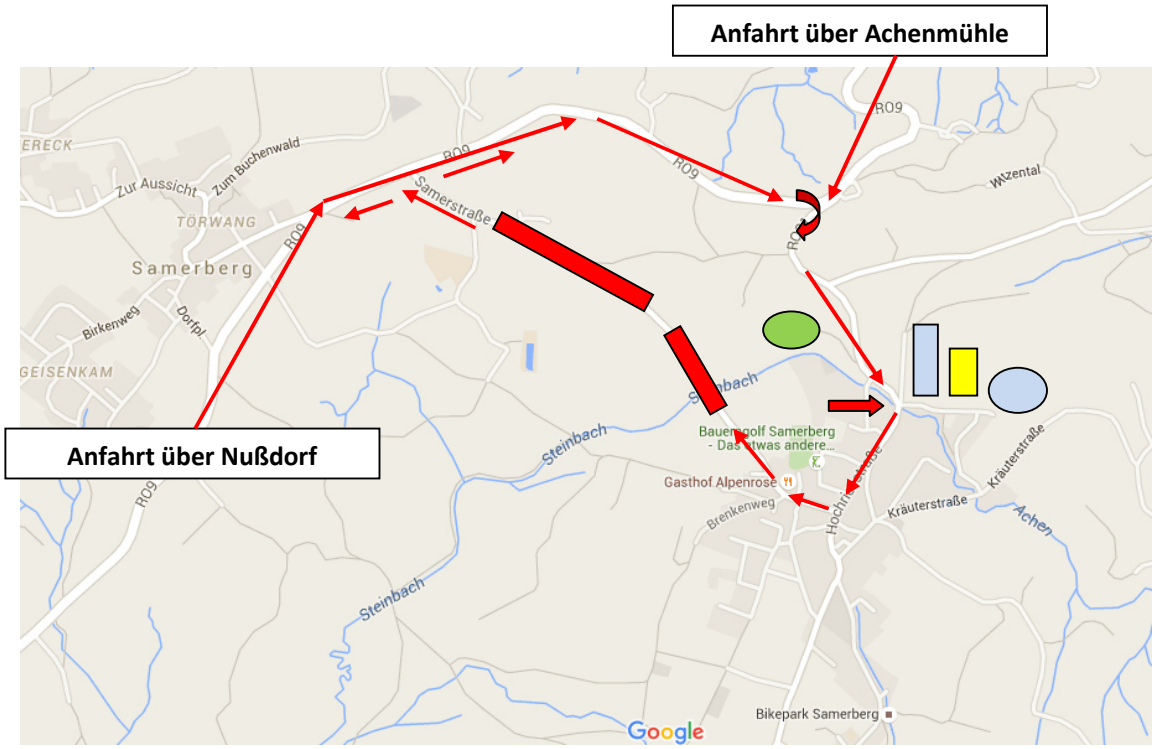

Kirchplatz

Kirchenzug → →

Länge ca. 1km

Festzelt

Festzug → →
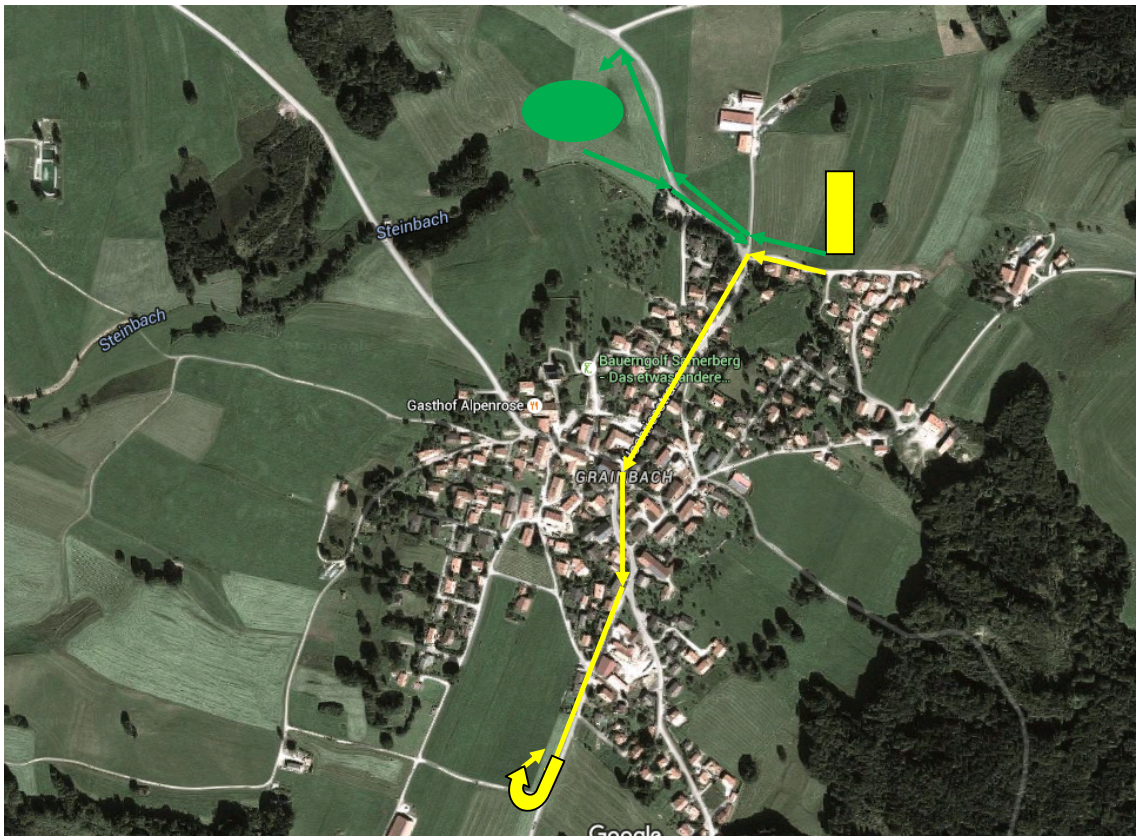
Länge ca. 3km